



# Leganés

# Navidades

## SEGURAS

in  
fan  
tiles

# Espectáculos EN LOS COLEGIOS

★ **Cada colegio tendrá una prioridad zonal por lugar de residencia de los asistentes** para evitar desplazamientos. En la petición de entradas se indicará domicilio y se realizará comprobación en el padrón municipal.

★ **Petición de entradas** en el correo [festejos@leganes.org](mailto:festejos@leganes.org) hasta el 16 de diciembre para los espectáculos del 19 y 20, hasta el 23 de diciembre para los espectáculos del 26 y 27 y hasta el 30 de di-

ciembre para los programados el 2 de enero.

★ **Reparto de entradas** en el CC José Saramago **por riguroso orden de recepción del correo**. Aforo máximo de 140 butacas por sesión. Aportación de 1 kg. de alimentos solidarios por entrada que se destinarán a Cáritas y al Comedor de Paquita Gallego.

★ **En caso de cubrirse** el aforo **se crearán listas de espera. De no**

**cubrirse** el aforo se informará a través de las redes sociales municipales ([@aytoleganes](https://twitter.com/aytoleganes)) del plazo de solicitud extraordinario.

★ **Máximo un adulto por cada petición de entradas** (niños hasta 12 años). Un adulto podrá acceder con hasta 5 niños fijándose un máximo de 6 invitaciones conjuntas. De 12 a 16 años se permite el acceso individual previa autorización firmada por los padres o tutores legales.

# Localización de los Espectáculos Infantiles

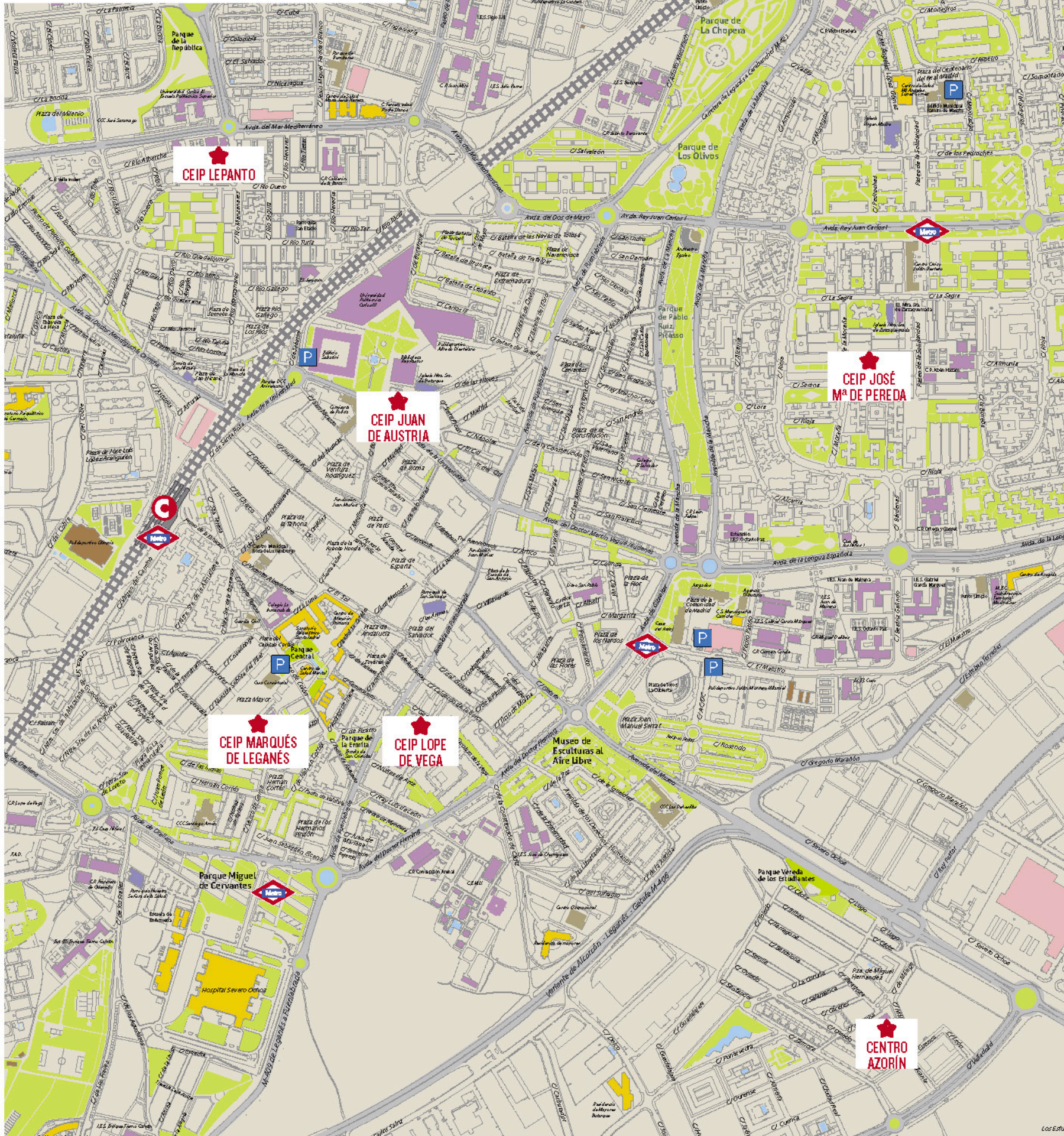

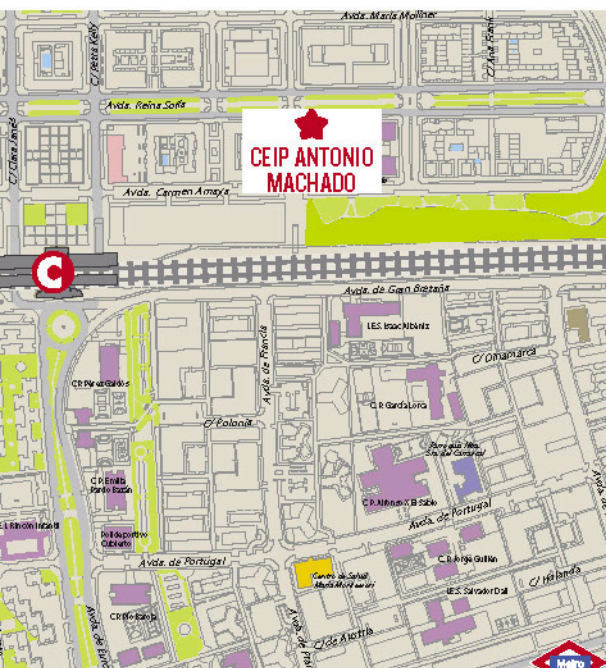

**CEIP ANTONIO MACHADO**

**Sábado 2 de enero**

**11:30 h. ¿CÓMO TE LO CUENTO?**

PRIORIDAD ZONAL:  
San Nicasio y V Centenario.

**16:30 h. ¿CÓMO TE LO CUENTO?**

PRIORIDAD ZONAL:  
Solagua, Campo de Tiro y Poza del Agua.

**CEIP JUAN DE AUSTRIA**

Avenida de la Universidad, 28

PRIORIDAD ZONAL:  
Centro, Batallas, Santos y Flores.

**TODOS LOS ESPECTÁCULOS COMENZARÁN A LAS 11:30 H.**

**Sábado 19 de diciembre**  
**¿CÓMO TE LO CUENTO?**

**Domingo 20 de diciembre**  
**DIBUS**

**Sábado 26 de diciembre**  
**MI PEQUEÑA NAVIDAD**

**Domingo 27 de diciembre**  
**FROZEN**

**Sábado 2 de enero**  
**EISI/DISI. DESCUBRIENDO A AC/DC**

**CENTRO AZORÍN**

Calle Córdoba S/N.

PRIORIDAD ZONAL:  
Vereda de los Estudiantes.

**Sábado 19 de diciembre**  
**11:30 h. EISI/DISI.**  
**DESCUBRIENDO A AC/DC**

**Domingo 20 de diciembre**  
**16:30 h. ¿CÓMO TE LO CUENTO?**

**Sábado 26 de diciembre**  
**16:30 h. DIBUS**

**Domingo 27 de diciembre**  
**11:30 h. MI PEQUEÑA NAVIDAD**

**Sábado 2 de enero**  
**16:30 horas. FROZEN**

**CEIP LEPANTO**

Calle Río Manzanares, 37

**Sábado 19 de diciembre**  
**11:30 h. Actuación de DIBUS**

PRIORIDAD ZONAL:  
San Nicasio y V Centenario.

**16:30 h. DIBUS**  
PRIORIDAD ZONAL:  
Solagua, Campo de Tiro y Poza del Agua.

**Domingo 20 de diciembre**  
**11:30 h. MI PEQUEÑA NAVIDAD**  
PRIORIDAD ZONAL:  
Solagua, Campo de Tiro y Poza del Agua.

**16:30 h. MI PEQUEÑA NAVIDAD**  
PRIORIDAD ZONAL:  
San Nicasio y V Centenario.

**Sábado 26 de diciembre**  
**11:30 h. FROZEN**  
PRIORIDAD ZONAL:  
San Nicasio y V Centenario.

**16:30 h. FROZEN**  
PRIORIDAD ZONAL:  
Solagua, Campo de Tiro y Poza del Agua.

**Domingo 27 de diciembre**  
**11:30 h. EISI/DISI.**  
**DESCUBRIENDO A AC/DC**  
PRIORIDAD ZONAL:  
Solagua, Campo de Tiro y Poza del Agua.

**16:30 h. EISI/DISI.**  
**DESCUBRIENDO A AC/DC**  
PRIORIDAD ZONAL:  
San Nicasio y V Centenario.

**CEIP LOPE DE VEGA**

Avenida de Los Pinos, 4  
PRIORIDAD ZONAL: Valdepayayo, Los Pinos y Los Frailes.

**Sábado 19 de diciembre**  
**11:30 h. MI PEQUEÑA NAVIDAD**

**Domingo 20 de diciembre**  
**16:30 h. FROZEN**

**Sábado 26 de diciembre**  
**16:30 h. EISI/DISI.**  
**DESCUBRIENDO A AC/DC**

**Domingo 27 de diciembre**  
**11:30 h. ¿CÓMO TE LO CUENTO?**

**Sábado 2 de enero**  
**16:30 h. DIBUS**

**CEIP MARQUÉS DE LEGANÉS**

Calle Pizarro, 6  
PRIORIDAD ZONAL: Escritores, Vírgenes, Descubridores y Derechos Humanos.

**TODOS LOS ESPECTÁCULOS COMENZARÁN A LAS 16:30 H.**

**Sábado 19 de diciembre**  
**¿CÓMO TE LO CUENTO?**

**Domingo 20 de diciembre**  
**DIBUS**

**Sábado 26 de diciembre**  
**MI PEQUEÑA NAVIDAD**

**Domingo 27 de diciembre**  
**FROZEN**

**Sábado 2 de enero**  
**EISI/DISI.**  
**DESCUBRIENDO A AC/DC**

**CEIP JOSÉ MARÍA DE PEREDA**

Calle Moraña, 27  
PRIORIDAD ZONAL: Zarzaquemada.

**Sábado 19 de diciembre**  
**16:30 h. EISI/DISI.**  
**DESCUBRIENDO A AC/DC**



**Domingo 20 de diciembre**  
**11:30 h. ¿CÓMO TE LO CUENTO?**

**Sábado 26 de diciembre**  
**11:30 h. DIBUS**

**Domingo 27 de diciembre**  
**16:30 h. MI PEQUEÑA NAVIDAD**

**Sábado 2 de enero**  
**11:30 h. FROZEN**

## **CEIP ANTONIO MACHADO**

Avda. Reina Sofía, 42  
PRIORIDAD ZONAL: Leganés Norte.

**Sábado 19 de diciembre**  
**16:30 h. FROZEN**

**Domingo 20 de diciembre**  
**11:30 h. EISI/DISI.**  
**DESCUBRIENDO A AC/DC**

**Sábado 26 de diciembre**  
**11:30 h. ¿CÓMO TE LO CUENTO?**

**Domingo 27 de diciembre**  
**16:30 h. DIBUS**

**Sábado 2 de enero**  
**11:30 h. MI PEQUEÑA NAVIDAD**

## **Arroyoculebro**

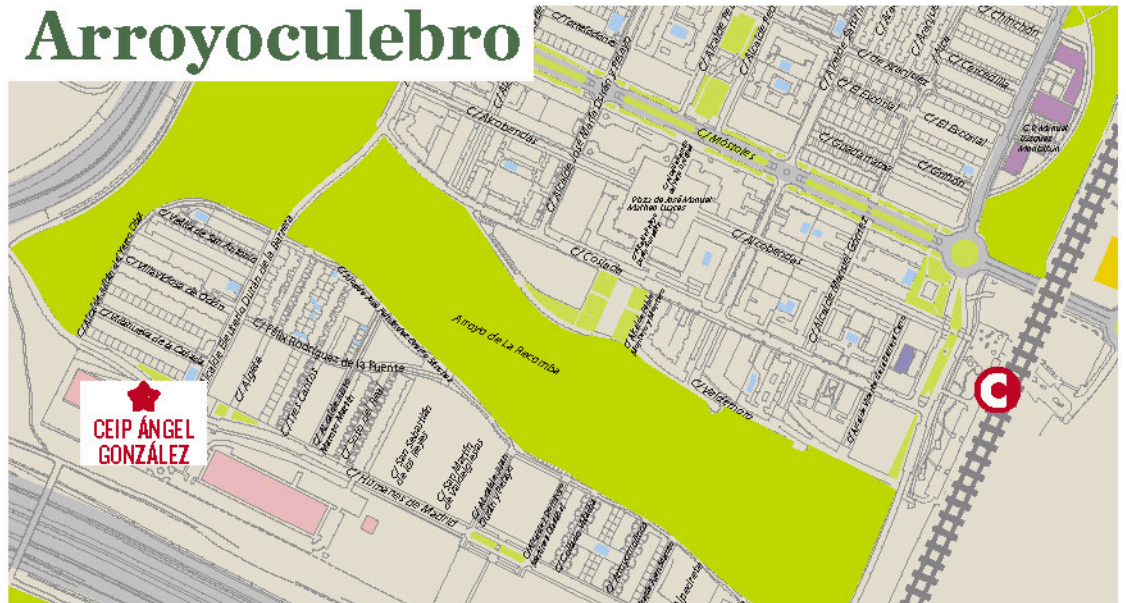

## **CEIP ÁNGEL GONZÁLEZ**

Humanes de Madrid, 12.  
PRIORIDAD ZONAL:  
Arroyo Culebro.

**Sábado 19 de diciembre**  
**16:30 h. MI PEQUEÑA NAVIDAD**

**Domingo 20 de diciembre**  
**11:30 h. FROZEN**

**Sábado 26 de diciembre**  
**11:30 h. EISI/DISI.**  
**DESCUBRIENDO A AC/DC**

**Domingo 27 de diciembre**  
**16:30 h. ¿CÓMO TE LO CUENTO?**

**Sábado 2 de enero**  
**11:30 h. DIBUS**

## **MÁS INFORMACIÓN IMPORTANTE DE LOS ESPECTÁCULOS**

- A partir de los 16 años no estará permitido el acceso individual.
- Entrada escalonada para evitar aglomeraciones.
- Acomodación del público por el control de acceso en las zonas preasignadas y con distancia entre asistentes de al menos 1,5 metros.
- Gel hidroalcohólico y toma de temperatura en entrada.
- Mascarilla obligatoria a partir de los 6 años.
- Desinfección de las butacas antes de cada actuación.
- Apertura al público 30 minutos antes de la actuación.
- La duración máxima será de 60 minutos.
- Prohibido comer en el recinto.
- 4 personas controlarán el acceso a cada espectáculo.



# Programación de Navidad

La Fortuna



**Aforo reducido** al 50% y acceso exclusivamente con invitación. Se podrán reservar en el teléfono 912489686 y en el correo electrónico [epenalver@leganes.org](mailto:epenalver@leganes.org) y recoger en la Junta de Distrito a partir del 22 de diciembre.

Se respetarán todas las medidas de seguridad.

## Entrega de cartas a los pajes reales

Los pajes de sus Majestades recogerán las cartas de los niños y niñas el **26, 27, 28, 29 y 30 de diciembre** y el **2, 3 y 4 de enero**.

Recorrerán las calles de La Fortuna de 12 a 14 y de 17:30 a 22 horas. Más información sobre ubicación exacta por día en la web municipal, [www.leganes.org](http://www.leganes.org), y las redes sociales municipales (@aytoleganes).

## Concurso de decoración navideña de ventanas, balcones y escaparates

Los vecinos y vecinas del barrio podrán presentarse a la primera edición de este concurso. Un jurado valorará los trabajos y concederá galardones a la 'Ventana mejor decorada', al 'Balcón mejor decorado' y al 'Escaparate mejor decorado'.

**Inscripciones a partir del 10 de diciembre** a través de los teléfonos 605807266 y 605317017 y del correo [organización.grupo.fortuna@gmail.com](mailto:organización.grupo.fortuna@gmail.com).

**Los días 17 y 18 el jurado evaluará los trabajos** y el martes 22 a las 19 horas se entregarán los premios. Organiza: Asociación Peña Cultural 20 PA'K. Colabora: Junta de Distrito de La Fortuna.

## Galas de Magia Infantil

**Sábado 26 de diciembre**  
**a las 12:00 y 18:30 horas**

Con los magos Oliverio Satisfecho y Wiki Triky. Teatro Enrique Tierno Galán (calle San Amado, 20).



Conoce toda la programación de navidad de La Fortuna en la página web del Ayuntamiento de Leganés, [www.leganes.org](http://www.leganes.org), y redes sociales (@aytoleganes) y en las octavillas que se repartirán en la Junta de Distrito y en los comercios del barrio.

i



# 5 de enero VISITA DE LOS Reyes Magos



★ El próximo 5 de enero los Reyes Magos visitarán 12 colegios de Leganés en dos horarios, de 11 a 15 horas y de 17 a 21 horas (**pases cada media hora previa reserva**).

★ Se podrán **solicitar** los pases familiares **hasta el 30 de diciembre en el correo festejos@leganes.org**.  
REPARTO POR RIGUROSO ORDEN DE PETICIÓN.

★ Se **fixará una prioridad por zona de residencia** para evitar des-

plazamientos. En la petición se indicará domicilio y se realizará comprobación con el padrón municipal.

★ **Máximo dos adultos por niño** (hasta 12 años) y un máximo de **6 personas por pase familiar**.

★ En caso de cubrirse el aforo se crearán listas de espera. En caso de no cubrirse se informará a través de las redes sociales municipales (@aytoleganes) del plazo de solicitud extraordinario.

## DE 11:00 A 15:00 HORAS

- ★ **LEPANTO.** Solagua, Campo de Tiro y Poza del Agua.
- ★ **CONCEPCIÓN ARENAL.** Escritores, Vírgenes, Descubridores y Derechos Humanos.
- ★ **VÍCTOR PRADERA.** Zarzaquemada norte.
- ★ **TRABENCO.** Carrascal sur.
- ★ **LOPE DE VEGA.** Valdepelayo, Los Frailes y Los Pinos.
- ★ **ANTONIO MACHADO.** Leganés Norte.



**DE 17:00 A 21:00 HORAS**

✦ **LEPANTO.**

San Nicasio, V Centenario.

✦ **JUAN DE AUSTRIA.**

Batallas, Santos, Flores, Centro.

✦ **ORTEGA Y GASSET.**

Zarzaquemada sur.

✦ **MIGUEL HERNÁNDEZ.**

Carrascal norte.

✦ **ÁNGEL GONZÁLEZ.** Arroyo Culebro.

✦ **AZORÍN.** Vereda de los Estudiantes.

\* Junto al colegio se indica la **PRIORIDAD ZONAL** para las familias que residan en el barrio.

## MÁS INFORMACIÓN IMPORTANTE DE LOS REYES MAGOS

- 1 carroza en cada uno de los espacios recogerá las cartas y se fotografiará con los niños y niñas, guardando siempre la distancia de seguridad.
- Entrada escalonada con control de acceso por tramos horarios para evitar aglomeraciones.
- Máximo 40 pases familiares cada media hora.
- Gel hidroalcohólico y toma de temperatura en entrada.
- Mascarilla obligatoria a partir de los 6 años.
- 4 personas controlarán el acceso a cada espectáculo.

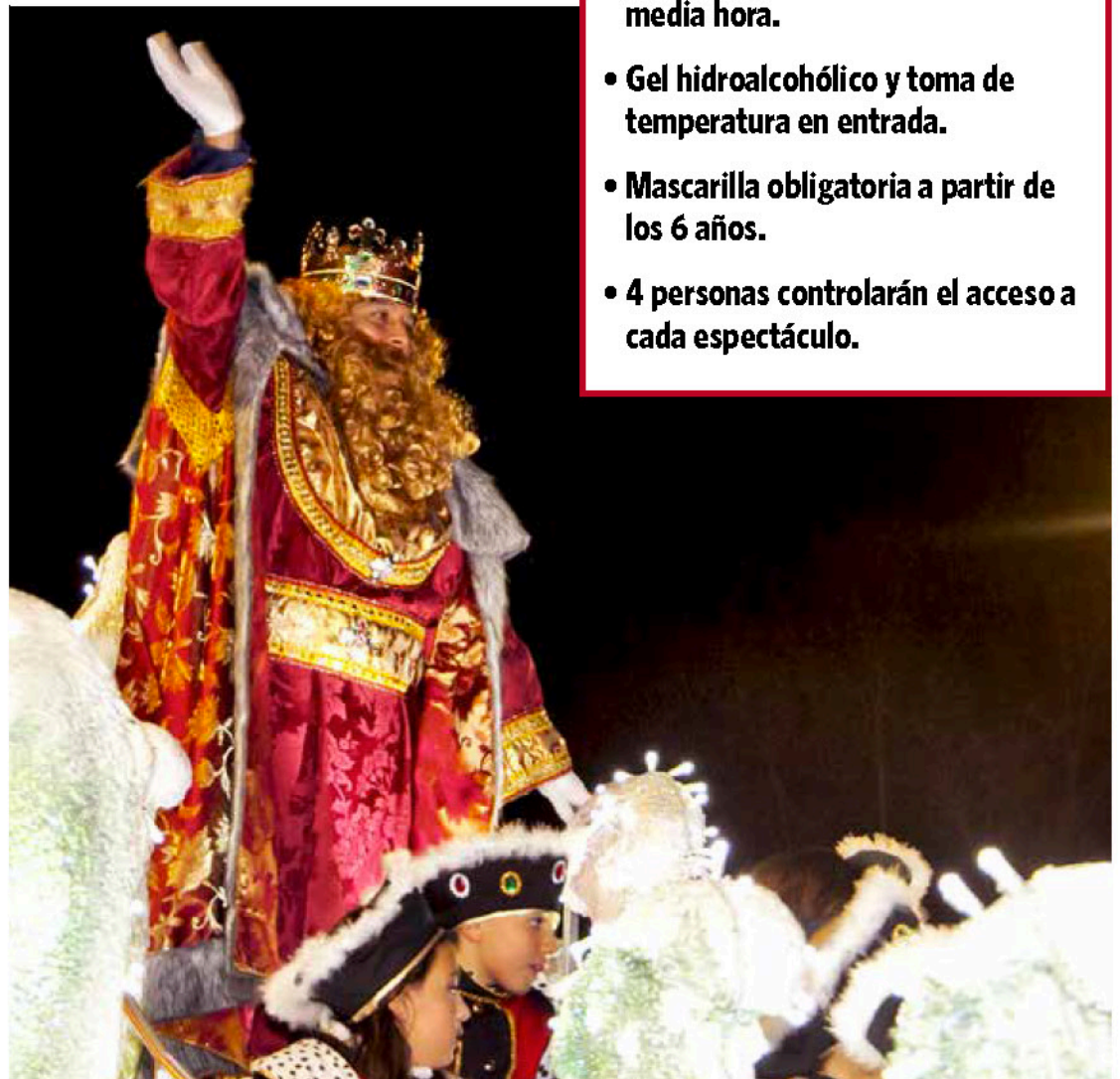

**El Ayuntamiento de Leganés y el Club Deportivo de Leganés ponen en marcha una campaña para potenciar las compras en el comercio local de la ciudad**

# Estas navidades 'Comprar en Leganés tiene premio'

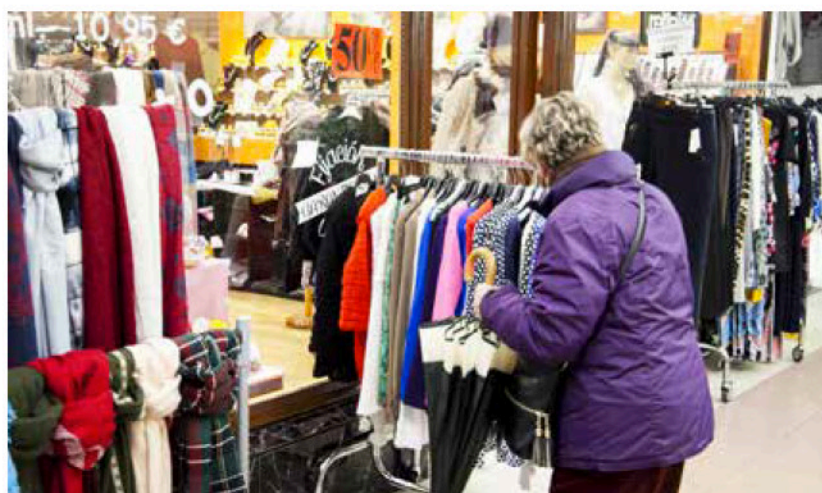

**Haz tus compras en el comercio local y llévate un bono valorado en 100 euros para comprar en nuestros establecimientos**

La Concejalía de Desarrollo Local y Empleo de Ayuntamiento de Leganés y el CD Leganés, en colaboración con UNELE, ponen en marcha una campaña para potenciar las compras en los comercios de proximidad durante estas navidades. Estas Navidades comprar en los comercios y en la hostelería de Leganés tiene premio. Disfruta de todas las ventajas que te ofrecen.

Del 21 de diciembre al 5 de enero, con tus compras o consumiciones por valor superior a 10 euros podrás participar en el sorteo de 50 bonos consumo de 100 euros. Podrás gastarlos entre el 15 de enero y el 13 de febrero en los establecimientos adheridos a esta campaña. Es una campaña financiada por el CD Leganés. Puedes consultar el listado completo de esta-

blecimientos adheridos en la página web del Ayuntamiento de Leganés [www.leganes.org](http://www.leganes.org) desde el lunes 21 de diciembre.

Si tienes un comercio o establecimiento de hostelería en Leganés puedes adherirte a esta iniciativa enviando tus datos (nombre comercial, dirección, teléfono, email y tipo de establecimiento) a [comerciohosteleria@leganes.org](mailto:comerciohosteleria@leganes.org).

## Compra en tu galería comercial y patina gratis en la pista de hielo

El Ayuntamiento de Leganés, el Pabellón de hielo y las galerías comerciales de la ciudad han alcanzado un acuerdo para invitar a patinar a los leganenses durante estas fiestas navideñas. Realizando tus compras en las galerías comerciales de Leganés podrás conseguir una invitación para patinar en el Pabellón de Hielo de Leganés.

Consulta las condiciones de esta campaña en tu galería comercial.

